

# PETがん検診

よき経営者を  
目指すものの団体

公益社団法人 長井法人会

## 「健康経営」のために PETがん検診を

全コース  
医師の画像説明付き

※受診料はクリニックから企業会員様へご請求となります。

全て消費税10%込(令和元年10月1日より適用)

検診コース		プレミアムコース	スタンダード+脳コース	スタンダードコース
		がん、脳など全身をくまなく調べる、充実した総合検診コースです。	スタンダードコースに脳検査(MRI・MRA)をプラスした、ほぼ全身を検査するコースです。	PET検査を中心にした、総合的ながん検診コースです。
検診時間		約4時間30分	約4時間30分	約4時間30分
通常料金		220,000円	198,000円	170,500円
長井法人会会員料金		<b>203,500円</b>	<b>181,500円</b>	<b>154,000円</b>
面談・結果説明		●	●	●
PET/CT	全身	●	●	●
脳PET (PET 頭部+MRI 頭部統計解析) <sup>※1</sup>		OP 33,000円	OP 33,000円	—
M R	頭部 (MRI・MRA)	●	●	—
	腹部・骨盤部	●	●	●
C T	全身/肺	●	●	●
	メタボリックシンドローム	●	OP 8,800円	OP 8,800円
超音波	頸部・腹部	●	●	●
	乳腺 (女性)	●	●	●
血液検査	一般検査	●	●	●
	胃がんリスク検査 (ピロリ抗体+ペプシノーゲン)	●	●	●
	腫瘍マーカー6種 (AFP、PSA(男性)、CEA、CA125(女性)、シフラ、CA19-9、ProGRP)	●	●	●
	PSA F/T比(男性)	●	●	●
	追加腫瘍マーカー5種 (SCC 抗原、SLX、NCC-ST-439、PIVKA-II、尿中NMP22)	●	OP 11,000円	OP 11,000円
	膠原病・リウマチ検査	●	●	●
便検査・尿検査・尿細胞診		●	●	●
喀痰細胞診		●	●	●
眼底・眼圧		●	●	●
身長・体重・腹囲・血圧・視力・聴力		●	●	●
心電図		●	●	●
血圧脈波 (血管年齢)		●	OP 4,400円	OP 4,400円
肺機能		●	OP 3,300円	OP 3,300円

ご予約に合わせてFDG (PET用薬剤) を製剤いたしますので、当日のキャンセルはご容赦ください。

※1 早期の認知症の発見を目的とした検査です。

※ 上記のプレミアムコースに、胃内視鏡検査を付けたコースもご用意しております。(236,500円)

(その他のオプション検査)

- ◆アレルギー5種 8,800円 ◆アレルギー36種 22,000円 ◆HPV検査 (女性) 6,600円 ◆骨密度 2,200円
- ◆心不全検査 3,300円 ◆インスリン抵抗性検査 3,300円

備考

申込み  
問合せ

公益社団法人  
長井法人会

〒993-0011 山形県長井市  
館町北6-27  
TEL 0238-88-3960  
FAX 0238-88-3823  
http://www.nagai-ho.jp

申込手順

- 1 法人会へ申込FAX
- 2 クリニックから受診者へ日程等の確認連絡・問診票の送付
- 3 検診
- 4 クリニック窓口支払 (請求書払可)
- 5 クリニックから受診者へ検診結果送付

受診  
施設

医療法人 西隆会  
厚生仙台クリニック  
KOUSEI SENDAI CLINIC

〒981-0933 仙台市青葉区柏木1丁目5-45  
0120-501-799 FAX 0120-501-087

http://www.kousei-sendai.jp 厚生仙台クリニック 検索

# 「健康経営」の一つとして、PETがん検診をお勧めします

企業の安定した経営には、経営者自身の健康と、従業員の健康づくりへの取り組みが重要です。健康増進に積極的に取り組む企業経営スタイル「健康経営」は、生産性の向上、休業による労働損失の抑制、企業イメージの向上につながります。

## PET/CT検査の特長

- ① 一度の検査で、ほぼ全身のがんを調べることができます。
- ② 苦痛や不快感を伴わない検査です。
- ③ 高精細なPET画像とCT画像を重ね合わせることで、非常に高い精度で病気の発見や診断が可能です。

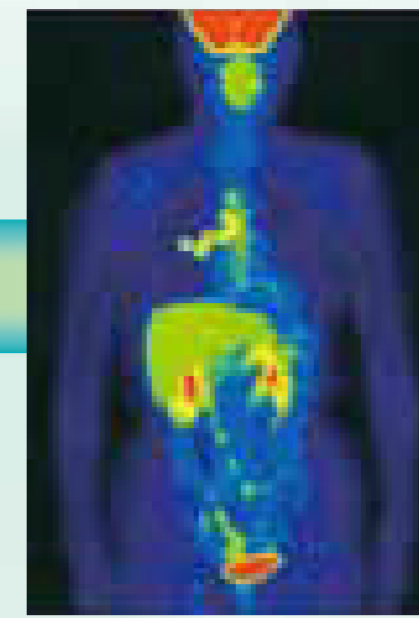

肺癌症例

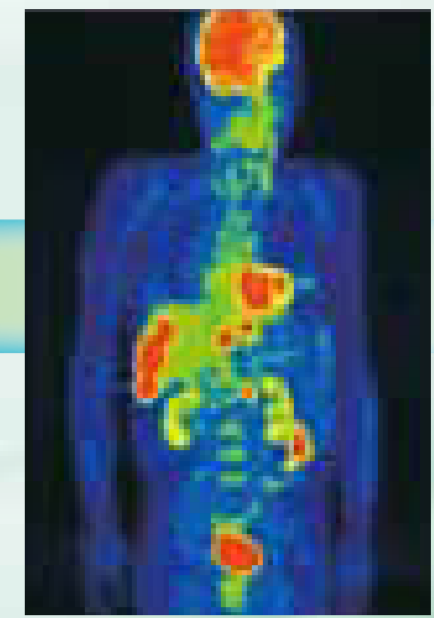

大腸がん症例

## がんの高い発見率

当院で検診を受けられた方の約2%にがんを発見しています。  
(PETを用いない一般的な検診、例えば肺癌検診の発見率は0.04%程度)



## 当院の特長

1. 当日すべてのコースで医師の画像説明があります  
当日のうちに画像検査の結果がわかりますので、お忙しい経営者や経営幹部の方に大変ご好評をいただいております。
2. 土曜日の診療、午後の受付時間を設けております  
平日は忙しく時間がお取りできない方、午前にお仕事をされてから検診を受けたい方などにお勧めです。
3. プライバシーに配慮しております  
なるべく他の検診者や患者様と会わない配慮をしておりますので、リラックスして検査をお受けいただけます。
4. 女性技師による乳腺・腹部エコー検査の対応  
女性の方にご安心して検査を受けていただけるよう女性技師が対応しております。

## 「PETがん検診」申込書

公益社団法人長井法人会 事務局 行き



0238-88-3823

事業所名			電話			
所在地	〒					
フリガナ			生年月日	T・S・H		
受診者名			年	月	日	
自宅住所	〒					
受診希望日時	(第一希望)			(第二希望)		
	月	日	<input type="checkbox"/> AM <input type="checkbox"/> PM	月	日	<input type="checkbox"/> AM <input type="checkbox"/> PM
受診コース	<input type="checkbox"/> プレミアムコース		<input type="checkbox"/> スタンダード+脳コース		<input type="checkbox"/> スタンダードコース	
オプション	<input type="checkbox"/> 脳PET (早期の認知症を発見するための検査) <input type="checkbox"/> 血圧脈波 <input type="checkbox"/> 肺機能 <input type="checkbox"/> メタボリックシンドローム <input type="checkbox"/> 追加腫瘍マーカー5種 <input type="checkbox"/> アレルギー5種 <input type="checkbox"/> アレルギー36種 <input type="checkbox"/> HPV検査(女性) <input type="checkbox"/> 骨密度 <input type="checkbox"/> 心不全検査 <input type="checkbox"/> インスリン抵抗性					
支払い方法	<input type="checkbox"/> 窓口支払(カード決済可)		<input type="checkbox"/> 請求書			



※個人情報の取扱いについて 申込書に記載頂きました個人情報を、検診制度申込のための管理(受診医療機関への連絡)以外の目的で利用することは一切ございません。